Varennes - Cinéma Confluences

Semaine du 18 au 24 novembre 2026

Astérix - Le Royaume de Nubie



EN AVANT-PREMIÈRE

Durée : **1:28** **Tout public** Genre : **Animation, Famille, aventure, comédie, Historique**

Réalisé par **Alexandre Heboyan**

MERCREDI 18 nov	JEUDI 19 nov	VENDREDI 20 nov	SAMEDI 21 nov	DIMANCHE 22 nov	LUNDI 23 nov	MARDI 24 nov
				16h00 - VF		

Mon beau-père, ma belle-fille et moi



EN AVANT-PREMIÈRE

Durée : **1:46** **Tout public** Genre : **Comédie**

Réalisé par **John Hamburg**

Avec **Robert De Niro, Ben Stiller, Owen Wilson, Teri Polo, Blythe Danner**

X

MERCREDI 18 nov	JEUDI 19 nov	VENDREDI 20 nov	SAMEDI 21 nov	DIMANCHE 22 nov	LUNDI 23 nov	MARDI 24 nov
				18h00 - VF		

O.M Operation Mole

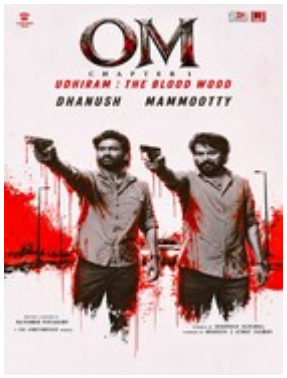

Durée : **2:56** Genre : **Action, drame, thriller**

Réalisé par **Rajkumar Periasamy**

Avec **Dhanush, Mammootty Muhammad Kutty, Indrans, Sreeleela**

MERCREDI 18 nov	JEUDI 19 nov	VENDREDI 20 nov	SAMEDI 21 nov	DIMANCHE 22 nov	LUNDI 23 nov	MARDI 24 nov
				16h30 - VO		

Camembert

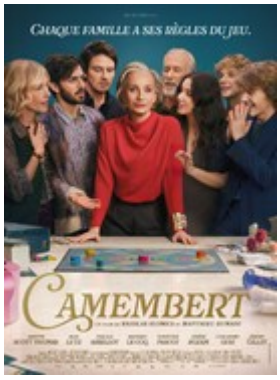

Durée : **1:31** **Tout public** Genre : **Comédie**

Réalisé par **Matthieu Rumani, Nicolas Slomka**

Avec **Kristin Scott Thomas, Alex Lutz, Pascale Arbillot, Bernard Le Coq, Panayotis Pascot**

MERCREDI 18 nov	JEUDI 19 nov	VENDREDI 20 nov	SAMEDI 21 nov	DIMANCHE 22 nov	LUNDI 23 nov	MARDI 24 nov
14h15 - VF	14h15 - VF	13h45 - VF	13h45 - VF	10h45 - VF	14h15 - VF	14h15 - VF
18h15 - VF	18h15 - VF	15h45 - VF	17h45 - VF	16h15 - VF	18h15 - VF	18h15 - VF
20h30 - VF	20h30 - VF	17h45 - VF	19h45 - VF	18h15 - VF	20h30 - VF	20h30 - VF
		19h45 - VF	21h45 - VF	20h30 - VF		
		21h45 - VF				

Les horaires sont susceptibles de changer, n'hésitez pas à venir vérifier sur le site avant votre séance.

Varennes - Cinéma Confluences

Semaine du 18 au 24 novembre 2026

Hunger Games : Lever de soleil sur la moisson

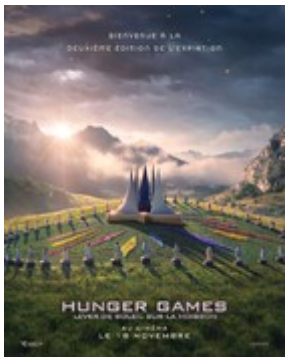

Durée : **2:38** **Interdit -12 ans** Genre : **Action, aventure, drame, science-fiction**
Réalisé par **Francis Lawrence**
Avec **Joseph Zada, Whitney Peak, Mckenna Grace, Jesse Plemons, Ralph Fiennes**

Le mot du cinéma

ATTENTION : film interdit - 12 ans.

Justificatif d'âge obligatoire !

MERCREDI 18 nov	JEUDI 19 nov	VENDREDI 20 nov	SAMEDI 21 nov	DIMANCHE 22 nov	LUNDI 23 nov	MARDI 24 nov
13h45 - VF	13h45 - VF	13h45 - VF	13h45 - VF	10h30 - VF	13h45 - VO	13h45 - VF
17h00 - VF	17h00 - VF	17h00 - VF	17h00 - VF	13h45 - VF	17h00 - VF	17h00 - VF
20h15 - VF	20h15 - VF	20h15 - VF	20h15 - VF	17h00 - VF	20h15 - VO	20h15 - VF
				20h15 - VF		

Jupiter



Durée : **1:27** **Tout public** Genre : **Thriller, drame**
Réalisé par **Alexandre Smia**
Avec **Denis Menochet, André Dussollier, Reda Kateb, Ella Rumpf, Dominique Blanc**

MERCREDI 18 nov	JEUDI 19 nov	VENDREDI 20 nov	SAMEDI 21 nov	DIMANCHE 22 nov	LUNDI 23 nov	MARDI 24 nov
14h15 - VF	14h15 - VF	14h15 - VF	14h15 - VF	10h45 - VF	14h15 - VF	14h15 - VF
16h15 - VF	16h15 - VF	16h15 - VF	16h15 - VF	14h15 - VF	16h15 - VF	16h15 - VF
21h00 - VF	21h00 - VF	20h15 - VF	20h15 - VF	16h15 - VF	21h00 - VF	21h00 - VF
		22h15 - VF	22h15 - VF	21h00 - VF		

Malika



Durée : **1:26** **Tout public** Genre : **Biopic**
Réalisé par **Mounia Meddour**
Avec **Lilya Adad, Camille Razat, Elsa Zylberstein, Lubna Azabal, Marc Lavoine**

MERCREDI 18 nov	JEUDI 19 nov	VENDREDI 20 nov	SAMEDI 21 nov	DIMANCHE 22 nov	LUNDI 23 nov	MARDI 24 nov
14h00 - VF	14h00 - VF	13h45 - VF	13h45 - VF	16h30 - VF	14h00 - VF	14h00 - VF
18h45 - VF	16h15 - VF	15h40 - VF	20h05 - VF	19h20 - VF	16h15 - VF	16h15 - VF
	18h55 - VF	20h05 - VF			18h45 - VF	18h45 - VF

Les horaires sont susceptibles de changer, n'hésitez pas à venir vérifier sur le site avant votre séance.

Varennes - Cinéma Confluences

Semaine du 18 au 24 novembre 2026

Ce qui nous mène à toi



Durée : **1:35** **Tout public** Genre : **Drame**

Réalisé par **Khalil Cherti**

Avec **Nina Meurisse, Sofian Khammes, Maria De Medeiros, Jeanne Balibar, Younès Boucif**

Le mot du cinéma

DERNIERE SEANCE LE MARDI 24 NOVEMBRE

MERCREDI 18 nov	JEUDI 19 nov	VENDREDI 20 nov	SAMEDI 21 nov	DIMANCHE 22 nov	LUNDI 23 nov	MARDI 24 nov
15h55 - VF	14h00 - VF	15h55 - VF	15h55 - VF	10h45 - VF	15h55 - VF	15h55 - VF

Comment braquer une banque



Durée : **2:01** Genre : **Action, thriller, film noir-policier**

Réalisé par **David Leitch**

Avec **Nicholas Hoult, Pete Davidson, Zoe Kravitz, Anna Sawai, John C. Reilly**

MERCREDI 18 nov	JEUDI 19 nov	VENDREDI 20 nov	SAMEDI 21 nov	DIMANCHE 22 nov	LUNDI 23 nov	MARDI 24 nov
16h00 - VF	16h00 - VF	17h35 - VF	17h35 - VF	14h00 - VF	16h00 - VF	16h00 - VF
20h45 - VF	21h00 - VF	22h00 - VF	22h00 - VF	20h45 - VF	20h45 - VF	20h45 - VF

Il faut brûler Maman



Durée : **1:21** **Tout public** Genre : **Comédie**

Réalisé par **Albert Dupontel**

Avec **Louise Coldefy, Julia Piaton, Artus, Albert Dupontel, Johann Dionnet**

MERCREDI 18 nov	JEUDI 19 nov	VENDREDI 20 nov	SAMEDI 21 nov	DIMANCHE 22 nov	LUNDI 23 nov	MARDI 24 nov
14h00 - VF	14h00 - VF	14h00 - VF	14h00 - VF	10h45 - VF	14h00 - VF	14h00 - VF
18h15 - VF	18h15 - VF	18h00 - VF	15h45 - VF	14h00 - VF	18h00 - VF	18h00 - VF
20h15 - VF	20h15 - VF	20h00 - VF	18h00 - VF	16h05 - VF	20h15 - VF	20h15 - VF
			20h00 - VF	18h00 - VF		
				20h15 - VF		

Infirmary

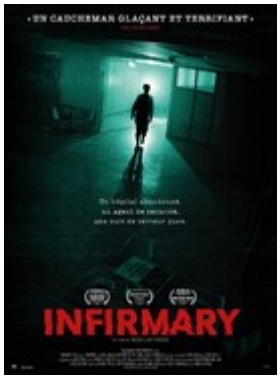

Durée : **1:27** **Interdit -12 ans** Genre : **Epouvante-horreur**

Réalisé par **Nicholas Pineda**

Avec **Paul Syre, Mark Anthony Williams, Danielle Kennedy, Corinna Wagner-Smith**

MERCREDI 18 nov	JEUDI 19 nov	VENDREDI 20 nov	SAMEDI 21 nov	DIMANCHE 22 nov	LUNDI 23 nov	MARDI 24 nov
		22h15 - VF	22h15 - VF			

Les horaires sont susceptibles de changer, n'hésitez pas à venir vérifier sur le site avant votre séance.

Varennes - Cinéma Confluences

Semaine du 18 au 24 novembre 2026

Scrooge



Durée : **1:56** **Tout public avec avertissement** Genre : **Fantastique, drame, aventure**
Réalisé par **Ti West**
Avec **Johnny Depp, Rupert Grint, Daisy Ridley, Sam Claflin, Ian Mckellen**
X

MERCREDI 18 nov	JEUDI 19 nov	VENDREDI 20 nov	SAMEDI 21 nov	DIMANCHE 22 nov	LUNDI 23 nov	MARDI 24 nov
13h45 - VF	13h45 - VF	13h45 - VF	13h45 - VF	10h30 - VF	13h45 - VO	13h45 - VF
16h15 - VF	16h15 - VF	18h30 - VF	16h10 - VF	16h30 - VF	16h15 - VF	18h30 - VF
21h00 - VF	18h30 - VF	21h00 - VF	18h35 - VF	20h30 - VF	21h00 - VO	21h00 - VF
			21h00 - VF			

Godzilla Minus Zero



Durée : **2:15** **Interdit -12 ans** Genre : **Science-fiction**
Réalisé par **Takashi Yamazaki**
Avec **Ryunosuke Kamiki, Minami Hamabe, Yamada Yuki, Munetaka Aoki, Hidetaka Yoshioka**
Le mot du cinéma

ATTENTION : film interdit - 12 ans.

Justificatif d'âge obligatoire !

DERNIERE SEANCE LE MARDI 24 NOVEMBRE

MERCREDI 18 nov	JEUDI 19 nov	VENDREDI 20 nov	SAMEDI 21 nov	DIMANCHE 22 nov	LUNDI 23 nov	MARDI 24 nov
16h05 - VF	16h05 - VF	16h05 - VF	16h05 - VF	13h45 - VF	16h05 - VF	16h05 - VF
20h45 - VF	20h45 - VF	21h40 - VF	21h40 - VF	20h45 - VF	20h45 - VF	20h45 - VF

L'Affaire Marie-Claire



Durée : **1:42** **Tout public** Genre : **Thriller, Judiciaire, Historique**
Réalisé par **Lauriane Escaffre, Yvo Muller**
Avec **Charlotte Gainsbourg, Cécile De France, Grégory Gadebois, Saül Benchetrit, Sarah Suco**
Le mot du cinéma

DERNIERE SEANCE LE MARDI 24 NOVEMBRE

MERCREDI 18 nov	JEUDI 19 nov	VENDREDI 20 nov	SAMEDI 21 nov	DIMANCHE 22 nov	LUNDI 23 nov	MARDI 24 nov
14h00 - VF	14h00 - VF	13h45 - VF	15h40 - VF	10h45 - VF	14h00 - VF	14h00 - VF
18h15 - VF	18h15 - VF	17h50 - VF	19h50 - VF	13h45 - VF	18h15 - VF	18h15 - VF

Les horaires sont susceptibles de changer, n'hésitez pas à venir vérifier sur le site avant votre séance.

Varennes - Cinéma Confluences

Semaine du 18 au 24 novembre 2026

Un bon patron



Durée : **1:27** **Tout public** Genre : **Comédie**
Réalisé par **Philippe De Chauveron**
Avec **Didier Bourdon, Catherine Frot, Jean-François Cayrey, François Levantal, Ludmilla von Claer**

MERCREDI 18 nov	JEUDI 19 nov	VENDREDI 20 nov	SAMEDI 21 nov	DIMANCHE 22 nov	LUNDI 23 nov	MARDI 24 nov
16h15 - VF	16h15 - VF	15h55 - VF	13h45 - VF	14h00 - VF	16h15 - VF	16h15 - VF
20h30 - VF	20h30 - VF	20h00 - VF	17h50 - VF	21h15 - VF	20h30 - VF	20h30 - VF

Moulin



Durée : **2:14** **Tout public avec avertissement** Genre : **Drame, Historique**
Réalisé par **Laszlo Nemes**
Avec **Gilles Lellouche, Lars Eidinger, Louise Bourgoin, Félix Lefebvre, Max Warburton**

MERCREDI 18 nov	JEUDI 19 nov	VENDREDI 20 nov	SAMEDI 21 nov	DIMANCHE 22 nov	LUNDI 23 nov	MARDI 24 nov
14h15 - VF	14h15 - VF	14h15 - VF	14h15 - VF	13h45 - VF	14h15 - VF	14h15 - VF
20h30 - VF	20h30 - VF	20h30 - VF	20h30 - VF	20h00 - VF	20h30 - VF	20h30 - VF

Karma



Durée : **2:20** **Interdit -12 ans** Genre : **Thriller, drame**
Réalisé par **Guillaume Canet**
Avec **Marion Cotillard, Denis Menochet, Leonardo Sbaraglia, Luis Zahera, Marta Etura**

Le mot du cinéma

ATTENTION : film interdit - 12 ans.

Justificatif d'âge obligatoire !

DERNIERE SEANCE LE MARDI 24 NOVEMBRE

MERCREDI 18 nov	JEUDI 19 nov	VENDREDI 20 nov	SAMEDI 21 nov	DIMANCHE 22 nov	LUNDI 23 nov	MARDI 24 nov
18h10 - VF	18h10 - VF	18h50 - VF	18h50 - VF	18h10 - VF	18h10 - VF	18h10 - VF

Les horaires sont susceptibles de changer, n'hésitez pas à venir vérifier sur le site avant votre séance.

Varennes - Cinéma Confluences

Semaine du 18 au 24 novembre 2026

L'île des souvenirs



Durée : **1:48** **Tout public avec avertissement** Genre : **Animation, comédie, aventure, Famille**
Réalisé par **Joel Crawford, Januel P. Mercado**
Avec **Manon Bresch, Anaïde Rozam, Xavier Lacaille, Billy Crawford**
X **Le mot du cinéma**

DERNIERE SEANCE LE DIMANCHE 22 NOVEMBRE

MERCREDI 18 nov	JEUDI 19 nov	VENDREDI 20 nov	SAMEDI 21 nov	DIMANCHE 22 nov	LUNDI 23 nov	MARDI 24 nov
13h45 - VF			13h45 - VF	10h45 - VF		

Les Misérables



Durée : **2:56** **Tout public** Genre : **Drame, Historique**
Réalisé par **Fred Cavayé**
Avec **Vincent Lindon, Tahar Rahim, Camille Cottin, Benjamin Lavernhe, Noémie Merlant**

MERCREDI 18 nov	JEUDI 19 nov	VENDREDI 20 nov	SAMEDI 21 nov	DIMANCHE 22 nov	LUNDI 23 nov	MARDI 24 nov
17h00 - VF	17h00 - VF	17h00 - VF	17h00 - VF	15h55 - VF	17h00 - VF	17h00 - VF

Malfaisante



Durée : **1:34** **Interdit -12 ans** Genre : **Epouvante-horreur**
Réalisé par **Rob Savage**
Avec **Jessica Chastain, Jay Duplass, Arabella Olivia Clark, Dichen Lachman, Karen Allen**
Le mot du cinéma

ATTENTION : film interdit - 12 ans.

Justificatif d'âge obligatoire !

DERNIERE SEANCE LE SAMEDI 21 NOVEMBRE

MERCREDI 18 nov	JEUDI 19 nov	VENDREDI 20 nov	SAMEDI 21 nov	DIMANCHE 22 nov	LUNDI 23 nov	MARDI 24 nov
		22h00 - VF	22h00 - VF			

Les horaires sont susceptibles de changer, n'hésitez pas à venir vérifier sur le site avant votre séance.

Varennes - Cinéma Confluences

Semaine du 18 au 24 novembre 2026

Ducobu et le fantôme de Saint-Potache



Durée : **1:30** **Tout public** Genre : **Comédie, Famille**

Réalisé par **Elie Semoun**

Avec **Charlie Garnier Naslin, Elie Semoun, Émilie Caen, Frédérique Bel, Loïc Legendre**

Le mot du cinéma

DERNIERE SEANCE LE DIMANCHE 22 NOVEMBRE

MERCREDI 18 nov	JEUDI 19 nov	VENDREDI 20 nov	SAMEDI 21 nov	DIMANCHE 22 nov	LUNDI 23 nov	MARDI 24 nov
16h15 - VF			15h45 - VF	11h00 - VF 14h15 - VF		

La Maison de nos rêves



Durée : **1:30** **Tout public** Genre : **Comédie**

Réalisé par **Claude Zidi Jr.**

Avec **Kev Adams, Chantal Ladesou, Camille Aguilar, Jonathan Lambert, Michel Jonasz**

Le mot du cinéma

DERNIERE SEANCE LE MARDI 24 NOVEMBRE

MERCREDI 18 nov	JEUDI 19 nov	VENDREDI 20 nov	SAMEDI 21 nov	DIMANCHE 22 nov	LUNDI 23 nov	MARDI 24 nov
18h50 - VF		14h05 - VF 18h15 - VF	18h15 - VF	18h50 - VF	14h05 - VF 18h50 - VF	14h05 - VF 18h50 - VF

Heart Of The Beast



Durée : **1:41** **Tout public** Genre : **Action, aventure**

Réalisé par **David Ayer**

Avec **Brad Pitt, Uber , J.K. SIMMONS, Anna Lambe**

X **Le mot du cinéma**

DERNIERE SEANCE LE MARDI 24 NOVEMBRE

MERCREDI 18 nov	JEUDI 19 nov	VENDREDI 20 nov	SAMEDI 21 nov	DIMANCHE 22 nov	LUNDI 23 nov	MARDI 24 nov
18h45 - VF	16h00 - VF	16h15 - VF		18h30 - VF	18h45 - VF	16h15 - VF

Chers camarades !



Durée : **2:00** Genre : **Drame, Historique**

Réalisé par **Andrey Konchalovsky**

Avec **Yuliya Vysotskaya, Vladislav Komarov, Andrey Gusev, Yuliya Burova, Sergei Erlish**

MERCREDI 18 nov	JEUDI 19 nov	VENDREDI 20 nov	SAMEDI 21 nov	DIMANCHE 22 nov	LUNDI 23 nov	MARDI 24 nov
	20h00 - VO					

Les horaires sont susceptibles de changer, n'hésitez pas à venir vérifier sur le site avant votre séance.